

EMISOR :

LA LLAVE DE ORO

MARIA DEL CARMEN ROA DIAZ

MARIANO BARCENAS 73 CENTRO
CP 48900 - AUTLÁN DE NAVARRO JALISCO MEXICO EXPEDIDO EN : AUTLÁN DE NAVARRO, JALISCO

RFC: RODC750529H23
CURP: RODC750529MMCXZR04

REGIMEN FISCAL:
INCORPORACION FISCAL

0376

LA LLAVE DE ORO



LLAVES CON CHIP
DUPLICADOS
DE LLAVES

CEL. 317-383-7436

TEL. 01 (317) 381-25-15

JESUS SALVATIERRA DELGADO
TECNICO CERRAJERO

RECEPTOR :

SISTEMA PARA EL DESARROLLO INTEGRAL DE LA FAMILIA DEL MUNICIPIO DE
OBREGON 262
CENTRO - CP 48900 - AUTLÁN DE NAVARRO JALISCO MEXICO
RFC SDI8504132Y5

FACTURA
NO. 5

FECHA DE ELABORACION
2014-02-12T13:21:01

CONDICIONES	METODO DE PAGO	CUENTA DE PAGO
CONTADO	EFFECTIVO	

SERIE CSD
00001000000302040258

FOLIO FISCAL	FECHA DE CERTIFICACION
66426826-0D42-41F4-A66D-081BCD148F41	2014-02-12T13:21:08

SERIE SAT
00001000000300250292

CANTIDAD	UNIDAD	DESCRIPCION	PR. UNITARIO	IMPORTE
7	PIEZA	DUPLICADO DE LLAVE	10.34	72.41
SUBTOTAL				72.41
IVA				11.59
RETENCION IVA				0.00
TOTAL				\$84.00

CERRAJERÍA

LA LLAVE DE ORO

LLAVES CON CHIP

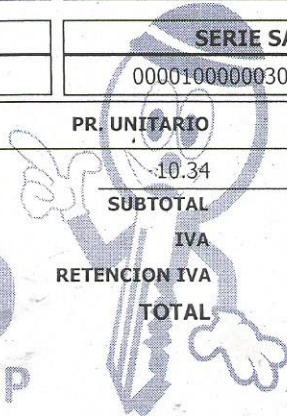

ESTE DOCUMENTO FORMA PARTE DE LA
CUENTA PUBLICA DEL DIF MUNICIPAL
DE AUTLÁN DE NAVARRO JALISCO

Importe con letra: (OCHENTA Y CUATRO PESOS 00/100 M.N.)

Forma de Pago: Pago en una sola exhibicion

Efectos fiscales al Pago

CADENA ORIGINAL DEL COMPLEMENTO DE CERTIFICACION DIGITAL DEL SAT

||1.0|66426826-0D42-41F4-A66D-081BCD148F41|2014-02-12T13:21:08|diI9bXnpK7CWgIGwJqiwf8fdPOemZuG+gJv4IQB+3S68uFcezSLTvD/6ZUCBNdIFb4og6yJG0RQM+5KDRy8pc20QGSryJQkpi1E/mhTpuSIIeyVMgxWjF7Y0DckSP3F056ue0URCzpnSDJMEglet0XDoTiQotiSkp2ILLZs9xjk=|00001000000300250292||



SELLO DIGITAL DEL CFDI
diI9bXnpK7CWgIGwJqiwf8fdPOemZuG+gJv4IQB+3S68uFcezSLTvD/6ZUCBNdIFb4og6yJG0RQM+5KDRy8pc20QGSryJQkpi1E/mhTpuSIIeyVMgxWjF7Y0DckSP3F056ue0URCzpnSDJMEglet0XDoTiQotiSkp2ILLZs9xjk=

SELLO DEL SAT
Y0AhmxiyX0tMN/CJEHKcFgaCu52irHJTUoS3SE1vT4NCjZh7WY1hNNTXsc+RmtOuvTIOh8KE6xnClqBLdm9SS9LIBqTDLpndm87sqjEWn+U86ot7Q1u8E0jCoVW0Zhf hZym7dUa9C8op7qCftn8NkZAaEGtsyyJ18hvBhtjKM=

Este documento es la representación impresa de un CFDI