



Autlán
GOBIERNO MUNICIPAL 2015 - 2018

Gobierno
para **ti!**

H. AYUNTAMIENTO CONSTITUCIONAL DE AUTLAN DE NAVARRO, JALISCO

**INSTITUTO MUNICIPAL DE LA MUJER DEL MUNICIPIO DE AUTLAN DE
NAVARRO JALISCO**

COORDINACION DE NUTRICION

MANUAL DE PROCEDIMIENTOS DE CONSULTA NUTRICION



Enero 2016



Autlán
GOBIERNO MUNICIPAL 2015 - 2018



**H. AYUNTAMIENTO CONSTITUCIONAL
DE AUTLAN DE NAVARRO, JALISCO
INSTITUTO MUNICIPAL DE LA MUJER DEL MUNICIPIO DE
AUTLAN DE NAVARRO JALISCO**

MANUAL DE PROCEDIMIENTOS De NUTRICION

INDICE

	Pág.
I. INTRODUCCION.....	I
II. PROCEDIMIENTOS:.....	II
1.1 OBJETIVOS DEL PROCEDIMIENTO	
1.2 ALCANCE.	
1.3 RESPONSABILIDADES.	
1.4 DESCRIPCIÓN DE ACTIVIDADES.	
1.5 DIAGRAMA DE FLUJO.	
1.6 FORMATOS E INSTRUCTIVOS.	



Autlán
GOBIERNO MUNICIPAL 2015 - 2018



**H. AYUNTAMIENTO CONSTITUCIONAL
DE AUTLAN DE NAVARRO, JALISCO
INSTITUTO MUNICIPAL DE LA MUJER DEL MUNICIPIO DE
AUTLAN DE NAVARRO JALISCO**

MANUAL DE PROCEDIMIENTOS DE CONSULTA NUTRICION

I. INTRODUCCIÓN

En cumplimiento del artículo 19 de la Ley Orgánica de la Administración Pública Federal y de los artículos 7 fracción XVIII, 14 fracción IX y 33 fracción XII del Reglamento Interior de la Secretaría de Relaciones Exteriores, el Departamento de la Dirección General de Programación, Organización y Presupuesto, en coordinación con la Dirección de Organización, ha elaborado el presente manual con el fin de mantener un registro actualizado de los procedimientos que ejecuta esta unidad administrativa, que permita alcanzar los objetivos encomendados y contribuya a orientar al personal adscrito a esa área sobre la ejecución de las actividades encomendadas, constituyéndose así, en una guía de la forma en que opera e interviene.

Cabe señalar que el presente manual deberá revisarse anualmente con respecto a la fecha de autorización, o bien, cada vez que exista una modificación a la estructura orgánica autorizada por la Secretaría de Hacienda y Crédito Público (S.H. y C.P.), con objeto de mantenerlo actualizado.

 Autlán <small>GOBIERNO MUNICIPAL 2015 - 2018</small>	Procedimiento	PR-CI-01
	MANUAL DE PROCEDIMIENTOS DE CONSULTA NUTRICION	Fecha: 29/01/16
		Página 4 de 12

II. PROCEDIMIENTOS

1.1 OBJETIVO DEL PROCEDIMIENTO

Establecer los lineamientos a seguir para asegurar la eficiente y oportuna prestación de las actividades realizadas por el área de nutrición

1.2 ALCANCE.

El área que se involucra es el área de nutrición del instituto municipal de la mujer del municipio de Autlan de navarro Jalisco

1.3 RESPONSABILIDADES.

La responsable de la elaboración, emisión, control, vigilancia del procedimiento es la L.N. Arlette Judith Ramos Camacho coordinadora del área de nutrición del instituto municipal del municipio de Autlan de navarro Jalisco

	Procedimiento	PR-CI-01
	MANUAL DE PROCEDIMIENTO DE CONSULTA NUTRICION	Fecha: 2901_/16
		Página 5 de 12
Unidad Administrativa: INSTITUTO MUNICIPAL DE LA MUJER DEL MUNICIPIO DE AUTLAN DE NAVARRO JALISCO		Área Responsable: COORDINACION DE NUTRICION

Descripción de Actividades

Paso	Responsable	Actividad	Documento de Trabajo (Clave)
1	IMMMANJ	INICIO Agendar cita	(1)
2		llegada del (a) paciente al instituto	
3		Registro del (a) paciente	(2)
4		Dar la bienvenida al paciente	
5		Establecer empatía con el (la) paciente	
6		Llenar formato básico del paciente	(3)
7		Pesar y medir al paciente	
8		Dar plan de alimentación según necesidades básicas y patología	
9		Agendar la próxima cita del paciente	
10		Despedir al paciente	
11		FIN salida del paciente del instituto	

	Procedimiento	PR-CI-01
	MANUAL DE PROCEDIMIENTOS DE CONSULTA NUTRICIONAL	Fecha: 29/01/16
		Página 6 de 12
Unidad Administrativa: INSTITUTO MUNICIPAL DE LA MUJER DEL MUNICIPIO DE AUTLAN DE NAVARRO JALISCO		Área Responsable: COORDINACION DE NUTRICION

Diagrama de Flujo

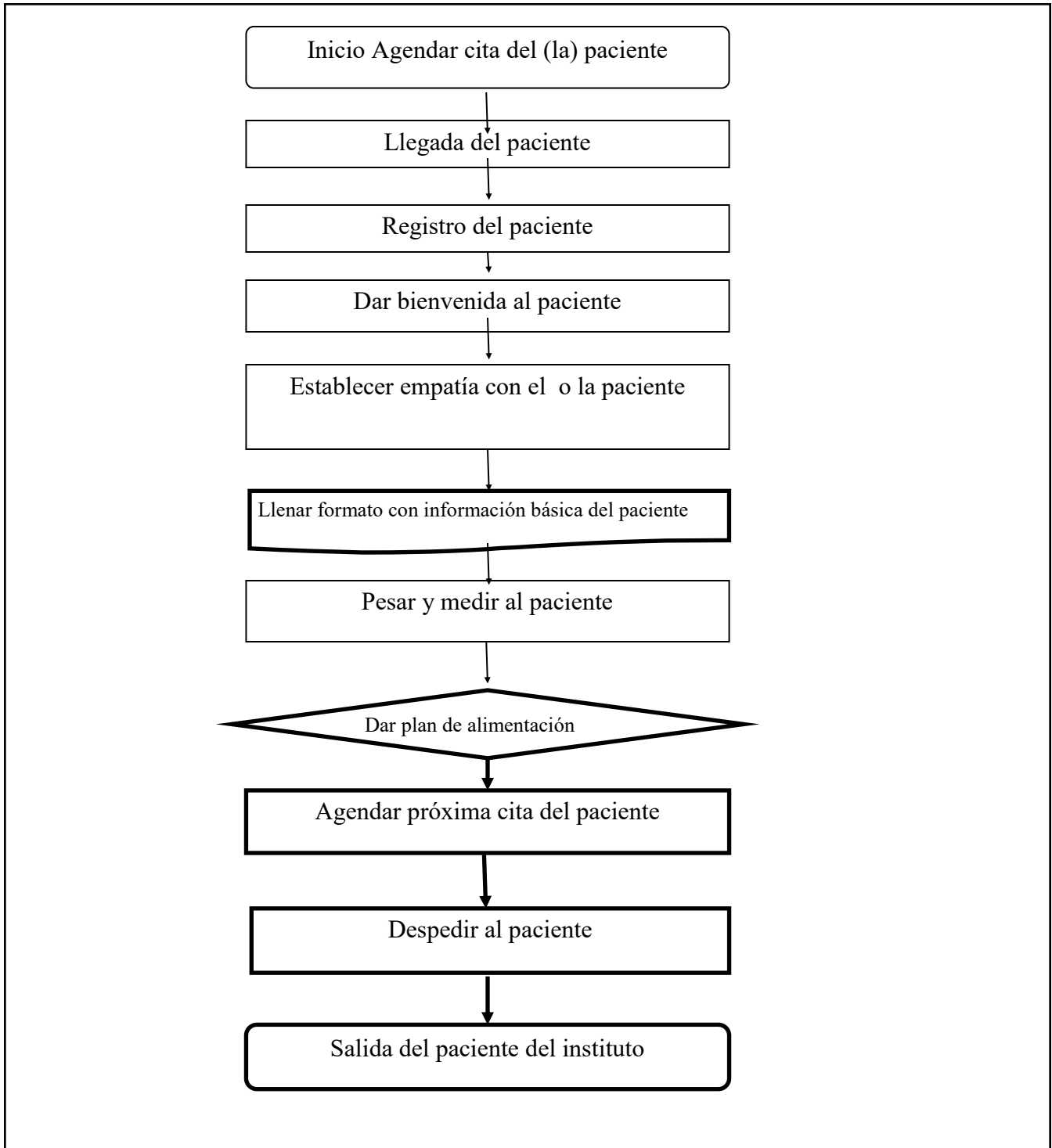

	Procedimiento	PR-CI-01
	MANUAL DE PROCEDIMIENTO DE CHARLAS, CURSOS Y TALLERES	Fecha: 2901_/16
		Página 7 de 12
Unidad Administrativa: INSTITUTO MUNICIPAL DE LA MUJER DEL MUNICIPIO DE AUTLAN DE NAVARRO JALISCO		Área Responsable: COORDINACION DE NUTRICION

Descripción de Actividades

Paso	Responsable	Actividad	Documento de Trabajo (Clave)
1	IMMMANJ	INICIO escuela o institución hablas para agendar curso, talle o charlas de un tema determinado	
2		Preparación de tema (diapositivas, material didáctico, hojas e registro)	
3		Ir en la fecha indicada a la escuela o institución	
4		Brindar la información solicitada	
5		Hacer actividad retro alimentadora	
6		Registro de participantes	(4)
7		Dar las gracias por la atención	
8		Retirada del lugar hacia el instituto	

	Procedimiento	PR-CI-01
	MANUAL DE PROCEDIMIENTOS DE CONSULTA NUTRICION	Fecha: 29/01/16
		Página 8 de 12
Unidad Administrativa: INSTITUTO MUNICIPAL DE LA MUJER DEL MUNICIPIO DE AUTLAN DE NAVARRO JALISCO		Área Responsable: COORDINACION DE NUTRICION

Diagrama de Flujo

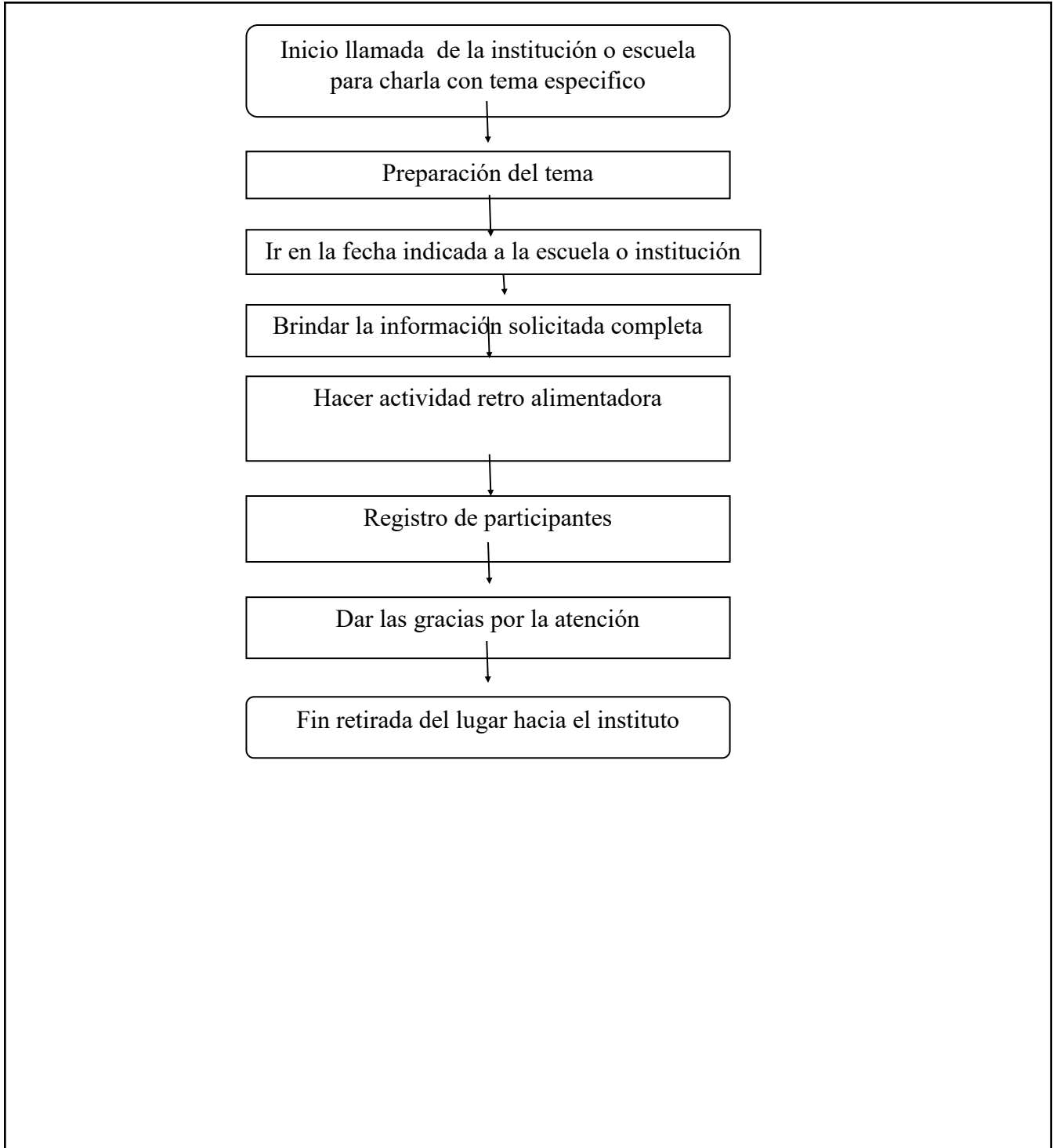

 Autlán GOBIERNO MUNICIPAL 2015 - 2018	Procedimiento	PR-CI-01
	MANUAL DE CONSULTA NUTRICION	Fecha: 29/01/16
		Página 9 de 12
Unidad Administrativa: INSTITUTO MUNICIPAL DE LA MUJER DEL MUNICIPIO DE AUTLAN DE NAVARRO JALISCO	Área Responsable: COORDINACION DE NUTRICION	

Formatos o Instructivos

 Autlán GOBIERNO MUNICIPAL 2015 - 2018	Procedimiento	PR-CI-01
	MANUAL DE CONSULTA NUTRICION	Fecha: 29/01/16
		Página 10 de 12
Unidad Administrativa: INSTITUTO MUNICIPAL DE LA MUJER DEL MUNICIPIO DE AUTLAN DE NAVARRO JALISCO	Área Responsable: COORDINACION DEL NUTRCION	

Formatos o Instructivos

 Autlán GOBIERNO MUNICIPAL 2015 - 2018	Procedimiento	PR-CI-01
	MANUAL DE CONSULTA NUTRICION	Fecha: 29/01/16
		Página 11 de 12
Unidad Administrativa: INSTITUTO MUNICIPAL DE LA MUJER DEL MUNICIPIO DE AUTLAN DE NAVARRO JALISCO	Área Responsable: COORDINACION DEL NUTRICION	

Formatos o Instructivos

 Autlán GOBIERNO MUNICIPAL 2015 - 2018	Procedimiento	PR-CI-01
	MANUAL DE CONSULTA NUTRICION	Fecha: 29/01/16
		Página 12 de 12
Unidad Administrativa: INSTITUTO MUNICIPAL DE LA MUJER DEL MUNICIPIO DE AUTLAN DE NAVARRO JALISCO	Área Responsable: COORDINACION DEL NUTRICION	

Formatos o Instructivos